

Estágios da Despesa

Estágios da despesa são etapas que devem ser observadas na realização da despesa pública. São estágios da despesa pública o [empenho](#), a [liquidação](#) e o [pagamento](#).

O [empenho](#) é o primeiro estágio da despesa pública. É ato emanado de autoridade competente que cria, para o Estado, obrigação de pagamento pendente, ou não, de implemento de condição. É a garantia de que existe o crédito necessário para a liquidação de um compromisso assumido. O empenho da despesa não poderá exceder o limite dos créditos concedidos. É vedada a realização de despesa sem prévio empenho.

A [Nota de Empenho](#) é o documento utilizado para registrar as operações que envolvem despesas orçamentárias realizadas pela Administração Pública federal, ou seja, o comprometimento de despesa, seu reforço ou anulação, indicando o nome do credor, a especificação e o valor da despesa, bem como a dedução desse valor do saldo da dotação própria.

Tela do Siafi para registro da NE – Nota de Empenho

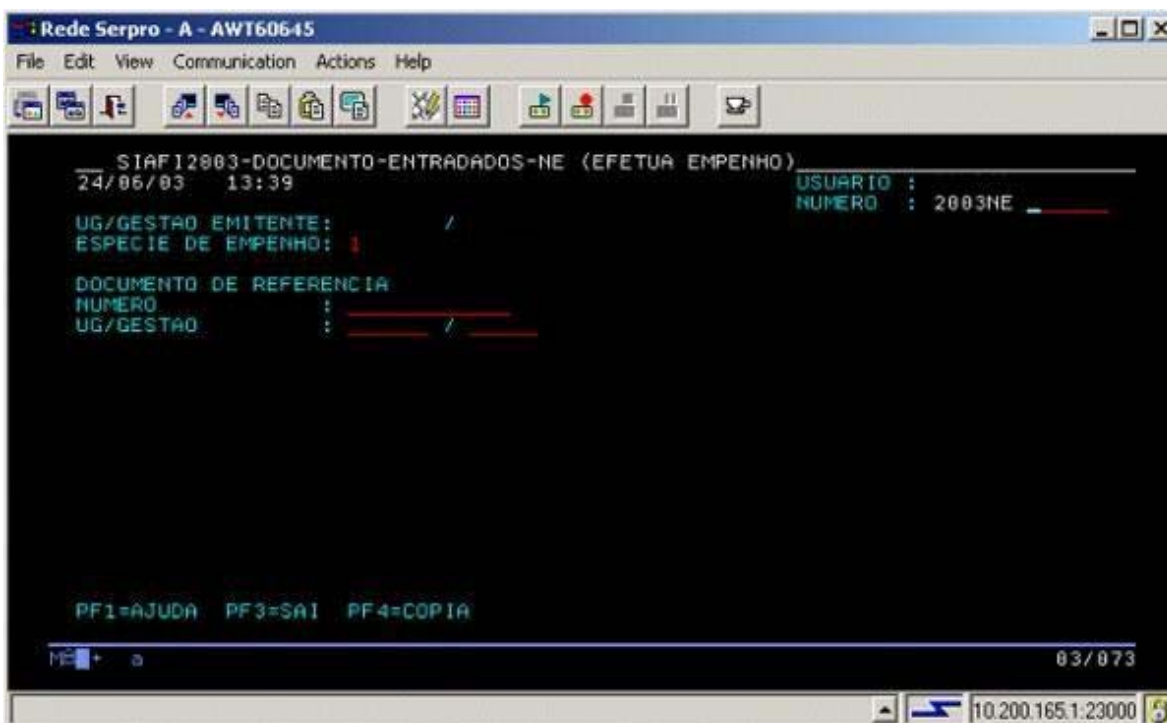

A liquidação é o segundo estágio da despesa pública. É o procedimento realizado sob a supervisão e responsabilidade do ordenador de despesas para verificar o direito adquirido pelo credor, ou seja, que a despesa foi regularmente empenhada e que a entrega do bem ou serviço foi realizada de maneira satisfatória, tendo por base os títulos e os documentos comprobatórios da despesa. Essa verificação tem por fim apurar: a) a origem e o objeto do que se deve pagar; b) a importância exata a pagar; e c) a quem se deve pagar a importância, para extinguir a obrigação.

A Nota de Lançamento é o documento utilizado para registrar a apropriação/liquidação de receitas e despesas, bem como outros atos e fatos administrativos.

Tela do Siafi para registro da NL – Nota de Lançamento

Rede Serpro - A - AWT60645

File Edit View Communication Actions Help

SIAFI2003-DOCUMENTO-ENTRADADOS-NL (NOTA DE LANÇAMENTO POR EVENTO)

24/06/03 13:36 USUARIO :
DATA EMISSAO : 24Jun03 VALORIZACAO : NUMERO : 2003NL
UG/GESTAO EMITENTE : /
FAVORECIDO : GESTAO :
TITULO DE CREDITO : DATA VENCIMENTO :
INVERTE SALDO : N TAXA DE CAMBIO :
OBSERVACAO

EVENTO	INSCRICAO 1	INSCRICAO 2	CLASSIF.1	CLASSIF.2	VALOR

PF1=AJUDA PF2=CONTINUA PF3=SAI PF4=COPIA PF5=LIMPA

03/023 10.200.165.1:23000

O pagamento é o último estágio da despesa pública. É quando se efetiva o pagamento ao ente responsável pela prestação do serviço ou fornecimento do bem, recebendo a devida quitação. Caracteriza-se pela emissão do cheque ou ordem bancária em favor do credor, facultado o emprego de suprimento de fundos, em casos excepcionais. O pagamento da despesa só será efetuado quando ordenado após sua regular liquidação.

A Ordem Bancária é o documento utilizado para o pagamento de compromissos, bem como à liberação de recursos para fins de adiantamento (suprimento de fundos).

Tela do Siafi para registro da OB – Ordem Bancária

